

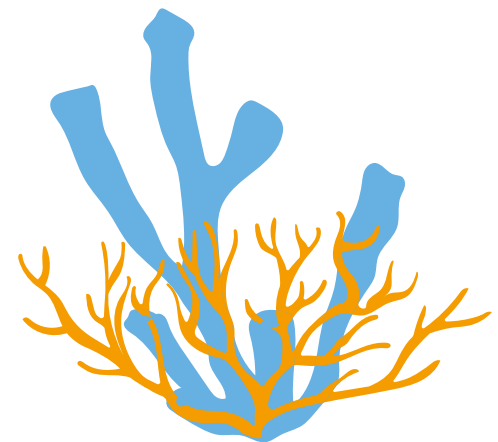

Formation #2

SCIENCES DE LA VIE

Réponses aux questions #2



QUELLES SONT LES DIFFÉRENTES FORMATIONS (POST-BAC) EN BIOLOGIE ?

- **Licence Sciences de la vie en 3 ans** (Pau ou Anglet), avec spécialisation en 3ème année (au choix) :
 - "Biologie des organismes - Ecologie" (Anglet)
 - "Biologie cellulaire et moléculaire" (Pau)
 - "Biologie-Géologie" (Pau).Après 3 années de licence, les étudiants poursuivent encore 2 années en master.
- **DUT Génie biologique** en 2 ans (Mont-de-Marsan) (Mais qui devrait se transformer en un BUT en 3 ans car une réforme ministérielle est en cours).

SUR QUEL CAMPUS ALLER POUR FAIRE UNE LICENCE EN BIOLOGIE ?

La formation est équivalente en 1ère et 2ème année sur les campus de Pau et d'Anglet.

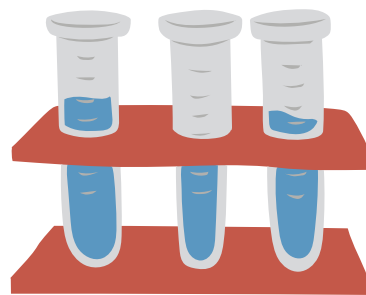

La spécialisation se fait en 3ème année à Anglet ou à Pau en fonction du parcours choisi (voir précédemment).



QUELLE MOYENNE POUR ACCÉDER À LA LICENCE BIO ?

Ce n'est pas la moyenne générale qui est prise en compte dans Parcoursup mais les moyennes dans différentes matières : SVT, Maths, Physique-Chimie, Français, ainsi que l'avis du conseil de classe *via* la "fiche avenir" transmise par l'établissement.





QUELLE MOYENNE POUR ACCÉDER À LA LICENCE BIO ?

Dans les matières citées, des notes correctes au lycée sont indispensables pour aborder sereinement ses études.

Il n'y a pas de note "seuil", les notes du dernier admis en licence dépend du nombre de demandes par rapport au nombre de places proposées en licence.



QUELS MASTERS APRÈS UNE LICENCE EN SCIENCES DE LA VIE ?

Tous les masters de sciences de la vie sont possibles
après une licence SDV validée à l'UPPA.

QUELS MASTERS APRÈS UNE LICENCE EN SCIENCES DE LA VIE ?

Dans tous les domaines : écologie, biologie cellulaire, génétique, biologie végétale ou animale, santé, etc.

La spécialisation en 3^e année de licence permet de viser plus spécifiquement certains masters. Par exemple, si on vise un master d'écologie, il est préférable de faire une 3^e année en licence biologie des organismes à Anglet.



QUELS DÉBOUCHÉS APRÈS LA LICENCE ?

Une licence de biologie ne prépare pas directement à un métier, il faut poursuivre sa spécialisation en master.

Seules les licences professionnelles (accessibles après 2 années de licence) permettent une insertion directe dans un emploi.



QUELS DÉBOUCHÉS APRÈS LA LICENCE ?

Après un Master de biologie (Bac+5), tous les métiers en lien avec la biologie sont accessibles à nos étudiants : ingénieur ou technicien dans les secteurs agro-alimentaire, pharmaceutique, environnement, etc.

Certains étudiants se dirigent vers un master enseignement (MEEF) pour faire professeur des écoles ou professeur de SVT.

D'autres poursuivent en doctorat pour faire de la recherche.

